

REGULAMENTO PARTICULAR

ª PROVA **TROFÉU REGIONAL DE QUADRACE**

12 DE MARÇO DE 2023

- **CIRCUITO**

Localidade: **SERRA DE Stª HELENA - TAROUCA**

Pista: **COMPLEXO AGOSTINHO CARDOSO (MAKITO)**

Perímetro: **1600 METROS**

Largura Mínima: **8 METROS**

Mapa do Circuito: Anexo 1

Acesso: Anexo 2

- **ORGANIZADOR**

Nome: CLUBE MOTORIZADO DE TAROUCA

Morada: PA BP, Avenida Nova Dalvares, EN226, 3610-016 Tarouca

Telefone: **919004330**

Email: clubemotorizadotarouca@hotmail.com - pereirapaulo88@gmail.com

- **OFICIAIS**

Delegado FMP: **NUNO MONTEIRO**

Diretor de Prova: **ANTÓNIO MONTEIRO**

Comissário Técnico: **PAULO SILVA / IVAN OLIVEIRA**

Juiz de Partida: **PAULO SILVA**

Secretário: **PAULO PEREIRA**

Diretor de Parque: **A DESIGNAR**

Cronometragem: **PENTACONTTROL**

Médico: (Nº) | Contato: A DESIGNAR

Equipa de Socorristas: **BOMBEIROS VOLUNTARIOS DE TAROUCA**

A competição é organizada de acordo com os Regulamentos do Campeonato Regional PentaControl e Campeonato Nacional de Motocross, sempre que aplicável e o presente Regulamento que foi examinado e aprovado pela **FMP**.

- **INSCRIÇÕES**

Efetuar a Inscrição:

Os pilotos ou representantes, devem fazê-la online em formulário próprio indicado pela organização de cada evento.

Valores das Inscrições:

- pilotos federados=» 30€
- pilotos hobby => 40€

Pagamento:

As inscrições e pagamentos facultativos para antecipação. Ou no dia de prova.

• **VERIFICAÇÕES TÉCNICAS E DOCUMENTAIS**

QuadRace: Serão feitas no dia que antecede a prova entre as e no dia da prova entre as 09:00h e as 10:00h.

MX Extra: 08h30 e as 09h30

É necessária a apresentação da Licença Desportiva para a época em vigor ou em falta, o Cartão de Cidadão, juntamente com a ficha de inscrição devidamente assinada pelo titular ou representante no caso dos menores de idade. O Cartão de Cidadão só será aceite se o piloto constar da lista de pilotos admitidos pela FMP.

A verificação da mota é obrigatória.

Cada piloto pode verificar apenas uma mota.

Controle Final

Imediatamente após o fim da última corrida de cada classe, os três primeiros motociclos de cada manga, devem ficar no Parque Fechado durante os 30 minutos seguintes à chegada do vencedor, em virtude de eventuais reclamações ou controle suplementar.

• **TREINOS**

De acordo com o Anexo 3 do presente Regulamento.

• **BRIEFING COM OS PILOTOS**

Antes do início da primeira sessão de treinos (10H10), junto à grelha de partida.

• **HORÁRIOS**

De acordo com o Anexo 3 do presente Regulamento.

Estes horários poderão ser alterados com um espaço de tempo de 30 (trinta) minutos para menos ou para mais, consoante o estado climatérico e da luz solar na ocasião das corridas (horário de Inverno ou de Verão), bem como das Classes intervenientes no evento.

Atenção: as motos deverão estar na Pré Grelha 10 (dez) minutos antes de cada manga. Após a Pré Grelha se encontrar encerrado dar-se-á início à volta de reconhecimento antes da partida para a respetiva corrida (manga).

- **GASOLINA**

Poderá ser obtida no posto de abastecimento da BP 5KM.

- **SEGURO**

A entidade organizadora contratou, um seguro de responsabilidade civil nos termos do Decreto-Lei n.º 291/2007, de 21 de agosto, com os capitais mínimos obrigatórios para o seguro das provas desportivas. Ficam excluídos das garantias deste contrato, os danos causados aos participantes e respetivas equipas de apoio, aos veículos por estes utilizados, bem como à entidade organizadora e pessoal ao seu serviço ou quaisquer seus colaboradores. A entidade organizadora declina qualquer responsabilidade por estragos ocasionais às motos, ao material e aos acessórios, sejam eles ocasionados por um acidente, fogo ou qualquer outra ocorrência.

- **RECLAMAÇÕES**

Conforme o ponto 7 do Regulamento Geral de Motocross e Supercross.

A reclamação contra um participante, concorrente, ou motociclo deve ser apresentado por escrito ao Diretor da Corrida num prazo de 30 minutos, no mais tardar, contados a partir da publicação dos resultados provisórios.

Toda a reclamação ou apelo deve ser apresentada de acordo com o Regulamento Geral de Motocross e acompanhada da caução, **250€** se o protesto for sobre motos e de **120€** se sobre uma classificação, reembolsáveis se a reclamação ou apelo for julgado procedente.

Todo o concorrente tem o direito de recorrer das decisões do Júri sobre os protestos e reclamações, tendo para isso apresentar o recurso por escrito no Secretariado à FMP e dirigido à Direção da FMP, até 5 dias úteis após a publicação dos resultados oficiais.

- **PRÉMIOS**

De acordo com o ponto 12 do Regulamento do Campeonato TROFEU QUADRACE

É obrigatória a presença dos pilotos na cerimónia de entrega de prémios, sob pena de não receberem o troféu a que têm direito.

- **INTERPRETAÇÃO DESTE REGULAMENTO**

A interpretação deste regulamento é da inteira responsabilidade do Júri da prova.



Aprovado pela **FMP**

O Diretor de Prova

António Monteiro

[nome]

MAPA DO CIRCUITO

ANEXO 1



ACESSO

ANEXO 2

Coordenadas: 40° 59' 53. 44'' N 7° 47' 26. 36''O

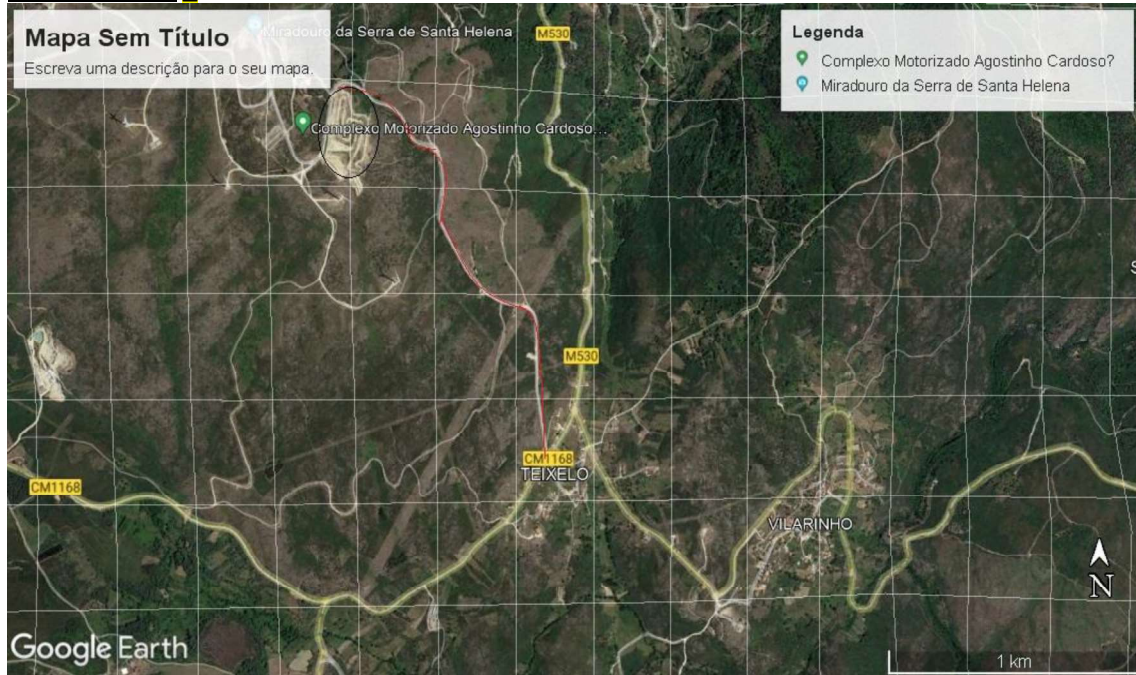

HORÁRIO

ANEXO 3

CLASSE	ENCERRAMENTO PRÉ-PARQUE	INÍCIO	TERMO	DURAÇÃO
VERIFICAÇÕES TÉCNICAS				
	-			
DOMINGO	-	08:30	10:00	1:30
TREINOS LIVRES				
QX PROMOÇÃO	-	10:20	11:35	15 Min.
QX ELITE	-	10:40	11:55	15 Min.
MX Extra OPEN		11:05	11:20	15 Min.
TREINOS CRONOMETRADOS				
QX PROMOÇÃO	-	11:25	11:40	15 Min.
QX ELITE	-	11:50	12:05	15 Min.
MX Extra OPEN		12:15	12:30	15 Min.
PAUSA PARA ALMOÇO		12H40		
1ª MANGA				
QX PROMOÇÃO	14:10	14:20	14:40	15 Min. + 2V
QX ELITE	14:40	14:50	15:10	15 Min. + 2V
MX Extra OPEN	15:10	15:20	15:50	15 Min.+2V
2ª MANGA				
QXPROMOÇÃO	16:00	16:10	16:30	15 Min. + 2V
QX ELITE	16:30	16:40	17:00	15 Min. + 2V
MX Extra OPEN	17:10	17:20	17:40	15 Min.+ 2V
ENTREGA DE PRÉMIOS				
TODAS AS CLASSES			17:45	