



Regulamento Particular

1. APRESENTAÇÃO

O Moto Clube da Figueira da Foz leva a efeito nos dias 20 e 21 de Maio de 2023, sob a égide da F.M.P, a realização da 5ª prova do Campeonato Nacional de Enduro. Este evento contará ainda para o Troféu BETA 2023, para o Troféu Challenge SHERCO 2023, o Troféu Enduro GAS GAS 2023 e ainda o Troféu TM 2023. A manifestação realizar-se-á conforme o quadro desportivo da F.M.P do R.N.E., os seus anexos, o presente regulamento, e de acordo com toda outra regulamentação final aprovada pelo júri da prova.

2. INSCRIÇÕES

As inscrições deverão ser efectuadas directamente através do site www.ttcronometragens.com. Os direitos de inscrição, no valor de 70,00 € para Hobby, 50,00 € para Senhoras, e de 60,00 € para as restantes classes, e deverão ser pagos através do **NIB 0018 0000 51299812020 61**, e um comprovativo, com a indicação do(s) nome(s) do(s) piloto(s) a que se refere, deverá ser enviado para enduro2ff@gmail.com, sem o que não serão consideradas.

A data limite para o efeito será o dia 18 de Maio de 2023.

3. CONTROLE TÉCNICO E DOCUMENTAL

O **controle documental** será efectuado no Secretariado da Prova a funcionar no Ténis Club da Figueira da Foz (40°08'54,80"N 8°51'55,70"O), e o **controle técnico** será efectuado junto ao Secretariado da Prova, de acordo com o seguinte horário:

Sábado, 20 de Maio

16:30h/17:00h - Verificações Documentais ELITE, OPEN e SENHORAS;

17:00h/18:00h - Verificações Documentais VERDES 1, 2 e 3;

18:00h/19:00h - Verificações Documentais VETERANOS, SUPER VETERANOS e PROMOÇÃO;

19:00h/20:30h - Verificações Documentais HOBBY;

16:30h/17:00h - Verificações Técnicas ELITE, OPEN e SENHORAS;

17:00h/18:00h - Verificações Técnicas VERDES 1, 2 e 3;

18:00h/19:00h - Verificações Técnicas VETERANOS, SUPER VETERANOS e PROMOÇÃO;

19:00h/20:30h - Verificações Técnicas HOBBY;

Domingo 21 de Maio

08:00h às 08:30h – Verificações administrativas e técnicas – Categoria HOBBY.

4. CLASSES

NACIONAL DE ENDURO				
CATEGORIA	CLASSES			
ELITE	ELITE 1 Motociclos 250 2T e 250 4t		ELITE 2 Motociclos + 250 2T e + 250 4T	
OPEN	OPEN 1 Motociclos 250 2T e 250 4t		OPEN 2 Motociclos 250 2T e 250 4t	
SENHORAS	Motociclos 2T e 4T com cilindrada livre			
VETERANOS	Motociclos 2T e 4T com cilindrada livre Pilotos com idade igual ou superior a 40 anos no dia 1 de Janeiro do ano de início do Campeonato			
SUPER VETERANOS	Motociclos 2T e 4T com cilindrada livre Pilotos com idade igual ou superior a 49 anos no dia 1 de Janeiro do ano de início do Campeonato			
VERDES	VERDES 1 Motociclos: 2T até 150CC e 4T até 250CC	VERDES 2 Motociclos: 2T > 175CC e até 250CC e 4T > 290CC e até 450CC	VERDES 3 Motociclos: 2T > 290CC e 4T > 475CC	YOUTH CUP Motociclos até 150CC Idade inferior a 21 (vinte e um) anos no dia 1 de Janeiro do ano de início do Troféu
PROMOÇÃO	Motociclos 2T e 4T com cilindrada livre			
HOBBY (ANEXO III RGE)	Motociclos 2T e 4T com cilindrada livre - Pilotos não federados nos últimos 3 anos (2021, 2022 e 2023)			

5. ORDEM E HORÁRIO DE PARTIDA

A ordem de partida será definida conforme o R.N.E./2023

1. Elite
2. Open
3. Senhoras
4. Verdes 1



5. Verdes 2
6. Verdes 3
7. Veteranos
8. Super Veteranos
9. Promoção
10. Hobby

A partida para o 1º piloto será dada às 9h00 no domingo, 21 de Maio.

6. PERCURSO

O percurso será de 3 voltas e meia a um circuito com cerca de 55km, incluindo as especiais, com 3 controlos horários, uma Zona de Assistência, e ainda uma Zona de Abastecimento, a ser cumprido pelos pilotos das categorias *Elite*, *Open*, e *Senhoras* (Mapa esquemático em anexo). Disputar-se-ão um total de 12 provas especiais das quais 4 serão *Cross-Test (CT)*, 4 *Enduro-Test (ET)* e 4 *X-treme Test (XT)*. Os pilotos das categorias de *Verdes* e *Veteranos* efectuarão 3 voltas a um percurso com cerca 53km. Estes pilotos disputarão, por sua vez, um total de 9 provas especiais, das quais 3 serão *Cross-Test (CT)*, 3 *Enduro-Test (ET)* e 3 *X-treme Test (XT)*. Os participantes das categorias *Super Veteranos*, *Promoção* e *Hobby*, cumprirão 2 voltas a um percurso com cerca de 50km, com 6 provas especiais, das quais 2 serão *Cross-Test (CT)*, 2 *Enduro-Test* e 2 *X-treme Test (XT)*.

7. PROVAS ESPECIAIS

- **Cross Test (CT): 4 km – Praia da Figueira da Foz.** Junto ao Paddock/ZA (40°08'50.81"N 8°52'11.81"O)

A CT desenrolar-se-á integralmente na praia da Figueira da Foz, com zonas rápidas, curvas largas e alguns saltos, sempre sobre areia.

- **Enduro-Test (ET): 7,4 km –** Junto à estrada Carritos-Fontela (40°09'09,21"N 8°49'09,25"O).

Esta especial será verdadeiramente de enduro, "muito técnica", com alternância de pisos entre a terra, a pedra, e a erva, alguns desníveis, com zonas lentas e zonas mais rápidas.

- **X-treme Test (XT): 1,0 km –** Junto à ET, a 700m (40°09'14,89"N 8°49'04,33"O).

Com percursos alternativos opcionais, é desenhada numa área inteiramente natural, e com obstáculos também 100% naturais.



8. AVALIAÇÃO DOS TEMPOS

As penalizações estarão de acordo com disposto no R.N.E.

9. SECRETARIADO E REUNIÕES DO JÚRI

O secretariado da competição funcionará no Ténis Club da Figueira da Foz (40°08'54,80"N 8°51'55,70"O), na Praceta Ledesma Creado - Figueira da Foz, e estará aberto a partir das 10h00 até às 21h00 do dia 20 de Maio de 2023, e a partir das 08h00 do dia 21 de Maio de 2023 até ao final da cerimónia de entrega de prémios. Para qualquer outro assunto poderá ser contactado o Secretariado permanente através do enduro2ff@gmail.com.

A primeira reunião do Júri será realizada no dia 20 de Maio, pelas 17h00.

O Presidente do Júri decidirá qual o horário das reuniões posteriores e este horário será exposto no Secretariado da prova.

10. ABERTURA DO PARQUE FECHADO

O Parque Fechado será declarado "aberto", podendo os motociclos ser levantados, 30 minutos após a chegada do último piloto (prazo limite de reclamação sobre as motos). A responsabilidade de guarda dos referidos veículos por parte da organização cessará 30 minutos após a abertura do Parque Fechado.

11. PRÉMIOS

Serão atribuídos prémios aos 5 primeiros classificados de cada classe dos Campeonatos e Troféus Nacionais, bem assim como dos Troféus Beta, Sherco TM e Gas Gas.

Troféus Armando Oliveira e José Mendonça - Em sua homenagem, troféus com os seus nomes serão atribuídos. O critério para a sua atribuição é da responsabilidade do Organizador.

12. ENTREGA DE PRÉMIOS

A cerimónia de entrega de prémios será realizada dia 31 de Maio, junto à zona de partida da prova, cerca das 18h30.

13. OFICIAIS DE PROVA



XXXVIII ENDURO DA FIGUEIRA DA FOZ

20 e 21 de Maio 2023



Direcção de Prova: Rui Costa

Adjuntos de Direcção: Mário Lopes, Nuno Lemos, Filipe Silva, João Daniel, Ricardo Silva

Comissários Técnicos: Joaquim Costa, Mário Batista

Secretariado: Rita Jesus, Susana Tavares

Controlos Horários: Maomede Cabra, Catarina Serra, Mário Lopes, Daniel Alves, Mário Pimentel

Médicos de Prova: Dr. Vicente, Dr. António Carvalho

Apoio Médico: Cruz Vermelha Portuguesa da Figueira da Foz e de Maiorca

Presidente do Júri: Pedro Mariano

1º Membro do Júri: David Brito

2º Membro do Júri: Rui Costa

Cronometragem e Tratamento de Resultados: TT Cronometragens

Comissário Técnico FMP: António Pego

14. RESPONSABILIDADE CIVIL

A organização é possuidora de um Seguro de Responsabilidade Civil no valor de 8 000 000€ cumprindo a legislação em vigor para este tipo de eventos (cf. artigos 12º e 13º do DL 291/2007, de 21 de Agosto). Este está incluído no valor da taxa de inscrição, não cobrindo no entanto os danos próprios dos pilotos participantes e seus assistentes. O seguro entrará em vigor no momento da partida e cessará no final da prova, ou a partir do momento em que o concorrente abandone a prova por desistência, desclassificação ou exclusão.

Os veículos da assistência não estão cobertos pelo seguro.

15. ANEXO I - Esquema da prova

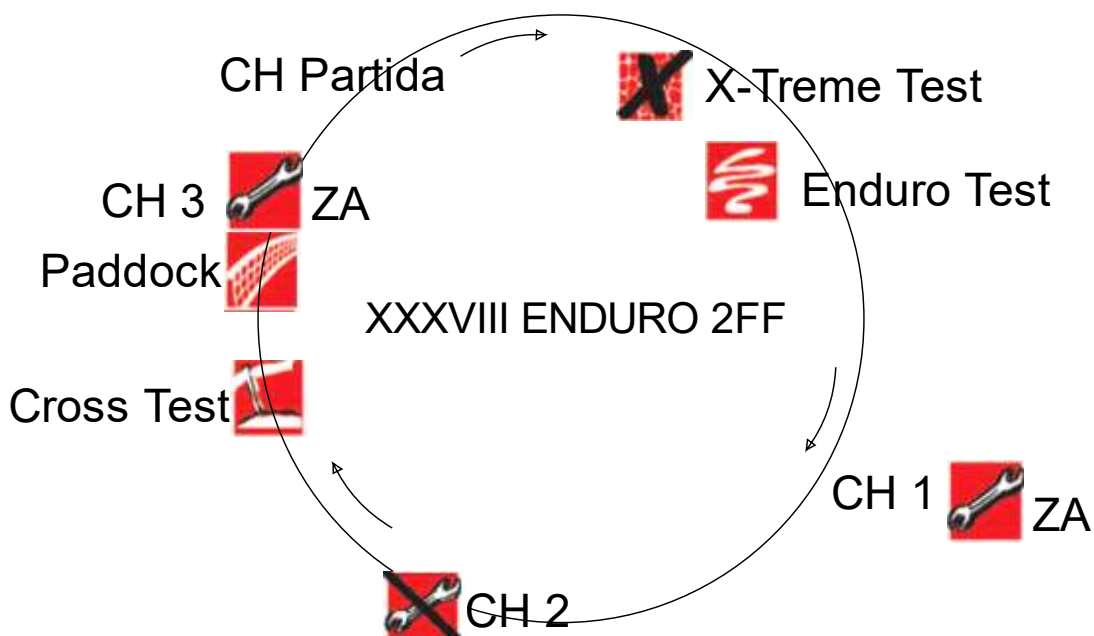

16. ANEXO II - Percurso e Especiais

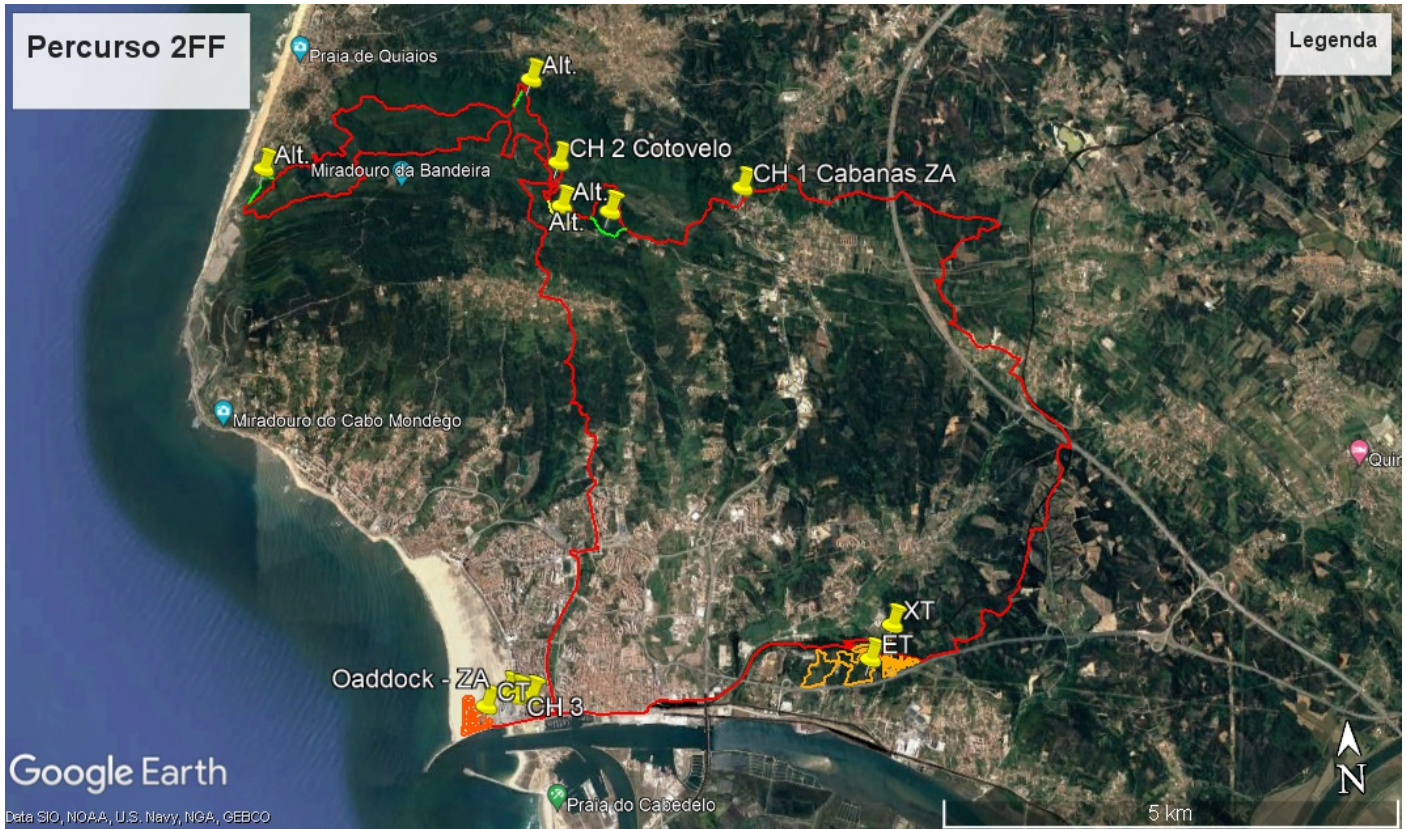

PF - CH1 19,4km (ET 7,4km XT 0,9km)

CH1 - CH2 17km

CH2 - CH3 12,9km (CT 4,2km)