

REGULAMENTO PARTICULAR

2.ª PROVA

CAMPEONATONACIONAL DE SEPERCROSS

(nome campeonato)

(22-07-2023)

- **CIRCUITO**

Localidade: **Lustosa -Lousada**

Pista: **Quinta da Azenha/Complexo Voltas&Rodas**

Perímetro: **450 Metros**

Largura Mínima: **6 Metros**

Mapa do Circuito: **Anexo 1**

Acesso: **Anexo 2**

- **ORGANIZADOR**

Nome: **Clube Motard de Figueiras / Voltas & Rodas**

Morada: **Rua dos Motards,75 4620-204 Figueiras-Lousada**

Telefone: **919943200 Manuel Ferreira**

Email: **clubemotardfigueiras@gmail.com**

- **OFICIAIS**

Delegado FMP: **Miguel Patarrão**

Diretor de Prova: **Paulo Silva**

Comissário Técnico,Som: **Miguel Patarrão**

Comissário Técnico: **Rui Mendes**

Comissário Técnico: **Ivan Oliveira**

Juiz de Partida: **Ricardo Lopes**

Presidente de Júri: **Hugo Santos**

2º Elemento do Júri: **Paulo Silva**

Secretário: **Cecilia Nunes**

Diretor de Parque: **José Miguel**

Cronometragem: **PentaControl(Nuno Monteiro)**

Médico: **(Nº)** | Contato: **ASSBSI - Emergency**

Equipa de Socorristas: **ASSBSI - Emergency**

A competição é organizada de acordo com os Regulamentos do Campeonato Nacional de Motocross,

E Supercross, sempre que aplicável e o presente Regulamento que foi examinado e aprovado pela **FMP**.

- **INSCRIÇÕES**

Efetuar a Inscrição:

Os pilotos ou representantes, devem fazê-la online em formulário próprio indicado na plataforma de FMP para cada evento. www.fmp.pt/competicoes

Valores das Inscrições:

- Classes(SX50 Gratuito), e SX 65/85 =>15€.
- ClassesSX2 e SX1 =>30€.

Pagamento:

O pagamento da inscrição deverá ser efetuado para a conta associada ao **Clube Santander PT50 0018 2162 0387 9535 020 44**, com o seguinte IBAN:

A transação ou foto do comprovativo da transferência deve ser anexada no formulário de inscrição ou enviada para o seguinte email: clubemotardfigueiras@gmail.com

Fim das Inscrições:

As inscrições terminam na segunda-feira que antecede a prova.

Todos os pilotos que se inscrevam após a, estão sujeitos a uma penalização em 50% do valor da inscrição.

Caso o piloto faltar à prova para a qual se inscreva, deverá justificar a sua ausência para o email acima mencionado até ao final do dia de sexta-feira que antecede a prova, salvaguardando-se casos excecionais e devidamente justificados até ao dia útil seguinte à prova. Se o mesmo não se justificar, a organização reserva-se no direito de reverter o valor da inscrição a favor da mesma.

- **VERIFICAÇÕES TÉCNICAS E DOCUMENTAIS**

Serão feitas no dia da prova entre as 15:00h e as 16:45h.

É necessária a apresentação da Licença Desportiva para a época em vigor ou em falta, o Cartão de Cidadão, juntamente com a ficha de inscrição devidamente assinada pelo titular ou representante no caso dos menores de idade. O Cartão de Cidadão só será aceite se o piloto constar da lista de pilotos admitidos pela FMP.

A verificação da mota é obrigatória.

Cada piloto pode verificar apenas duas motas.

Controle Final

Imediatamente após o fim da última corrida de cada classe, os três primeiros motociclos de cada manga, devem ficar no Parque Fechado durante os 30 minutos seguintes à chegada do vencedor, em virtude de eventuais reclamações ou controle suplementar.

- **TREINOS**

De acordo com o Anexo 3 do presente Regulamento.

NOTA: Os 5 (cinco) minutos após o fim da sessão de treinos, são para levar a efeito os treinos de partida, respeitando a orientação do juiz de partida.

- **BRIEFING COM OS PILOTOS**

Antes do início da primeira sessão de treinos (16H50), junto à grelha de partida.

- **HORÁRIOS**

De acordo com o Anexo 3 do presente Regulamento.

Estes horários poderão ser alterados com um espaço de tempo de 30 (trinta) minutos para menos ou para mais, consoante o estado climatérico e da luz solar na ocasião das corridas (horário de Inverno ou de Verão), bem como das Classes intervenientes no evento.

Atenção: as motos deverão estar na Pré Grelha 10 (dez) minutos antes de cada manga. Após a Pré Grelha se encontrar encerrado dar-se-á início à volta de reconhecimento antes da partida para a respetiva corrida (manga).

- **GASOLINA**

Poderá ser obtida no posto de abastecimento da 2Km .

- **SEGURO**

A entidade organizadora contratou, um seguro de responsabilidade civil nos termos do Decreto-Lei n.º 291/2007, de 21 de agosto, com os capitais mínimos obrigatórios para o seguro das provas desportivas. Ficam excluídos das garantias deste contrato, os danos causados aos participantes e respetivas equipas de apoio, aos veículos por estes utilizados, bem como à entidade organizadora e pessoal ao seu serviço ou quaisquer seus colaboradores. A entidade organizadora declina qualquer responsabilidade por estragos ocasionais às motos, ao material e aos acessórios, sejam eles ocasionados por um acidente, fogo ou qualquer outra ocorrência.

- **RECLAMAÇÕES**

Conforme o ponto 7 do Regulamento Geral de Motocross e Supercross.

A reclamação contra um participante, concorrente, ou motociclo deve ser apresentado por escrito ao Diretor da Corrida num prazo de 30 minutos, no mais tardar, contados a partir da publicação dos resultados provisórios.

Toda a reclamação ou apelo deve ser apresentada de acordo com o Regulamento Geral de Motocross e acompanhada da caução, **250€** se o protesto for sobre motos e de **250€** se sobre uma classificação, reembolsáveis se a reclamação ou apelo for julgado procedente.

Todo o concorrente tem o direito de recorrer das decisões do Júri sobre os protestos e reclamações, tendo para isso apresentar o recurso por escrito no Secretariado à FMP e dirigido à Direção da FMP, até 5 dias úteis após a publicação dos resultados oficiais.

- **PRÉMIOS**

De acordo com o ponto **5.35.2.** do Regulamento do Campeonato Nacional de SX
É obrigatória a presença dos pilotos na cerimónia de entrega de prémios, sob pena de não receberem o troféu a que têm direito.

- **INTERPRETAÇÃO DESTE REGULAMENTO**

A interpretação deste regulamento é da inteira responsabilidade do Júri da prova.



Aprovado pela **FMP**

O Diretor de Prova

Paulo Silva

[nome]

MAPA DO CIRCUITO

ANEXO 1

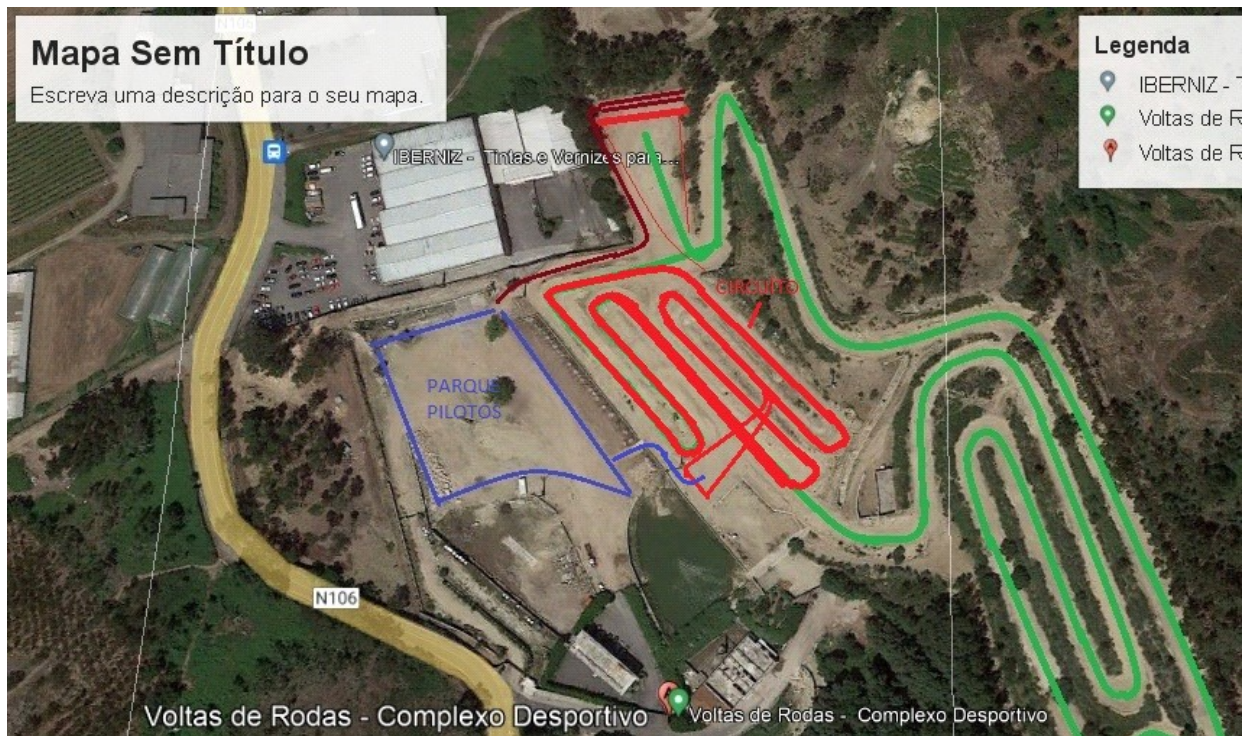

ACESSO

ANEXO 2



	CLASSE	ENCERRAMENTO PRÉ-PARQUE	INÍCIO	TERMO	DURAÇÃO			
	VERIFICAÇÕES TÉCNICAS							
	SÁBADO	-	15:00	16:45	1:45			
	TREINOS LIVRES							
	SX2.	-	17:00	17:10	10 Min.			
	SX1	-	17:15	17:25	10 Min.			
	SX50/SXE	-	17:30	17:38	8 Min.			
	SX 65	-	17:43	17:51	8 Min.			
	SX 85	-	18:00	18:08	8 Min.			
	TREINOS CRONOMETRADOS							
	SX2	-	18:20	18:30	10 Min.			
	SX1	-	18:35	18:45	10 Min.			
	SX50/SXE	-	18:55	19:03	8 Min.			
	SX65	-	18:55	19:03	8 Min.			
	SX85	-	19:08	19:16	8 Min.			
		PAUSA						
	1ª Manga							
		Pré_GrelhaFecho						
	SX50/SXE	20:20	20:30	20:40	6 Min. + 2V			
	SX65	20:35	20:45	20:55	6 Min. + 2V			
	1ª Manga	Pré –Grelha Fecho						
	SX2	20:50	21:00	21:15	6 Min. + 2V			
	SX1	21:20	21:30	21:45	10 Min. + 2V			
	SX85	21:40	21:50	21:00	10 Min. + 2V			
	Head-To-Head		22:05	22:15				
	Respescagem							
		Pré_GrelhaFecho						
	Respescagem	Fecho						
	SX2/SX1	22:15	22:25	22:35	5 Min. + 2V			
	2ª MANGA							
	SX50/SXE	22:35	22:45	22:55	6 Min. + 2V			
	SX65	22:50	23:00	23:10	6 Min. + 2V			
	SX85	23:05	23:15	23:25	6 Min. + 2V			
	Pedcross		23:30	23:40				
	FINAL SX Elite	23:50	00:00	00:20	15 Min. + 2V			
	ENTREGA DE PRÉMIOS							

