



REGULAMENTO PARTICULAR

3ª PROVA
CAMPEONATO DOS AÇORES DE MOTOCROSS
GRANDE PRÉMIO ACC MOTAS
17 Setembro 2023

1. CIRCUITO

Localidade: *Ribeira Grande*
Pista: *Soluções M*
Perímetro: *1500 metros Motocross / 1200 metros Quadcross*
Largura Mínima: *8 metros*
Mapa do Circuito: Anexo 1
Acesso: Anexo 2

2. ORGANIZADOR

Nome: *Rosinhas V. Clube*
Morada: *Estrada Regional nº 101 Candelária 9555-015 Ponta Delgada*
Telefone: *919158531*
Email: *rvcmotocross@gmail.com*

3. OFICIAIS

Delegado FMP: *José Leonardo Soares*
Diretor de Prova: *Rafael Botelho*
Comissário Técnico: *Marcelino Furtado*
Juiz de Partida: *João Benevides*
Presidente do Júri: *Micaela Benevides*
2º Elemento do Júri: *José Leonardo Soares*
Secretário: *Carlos Benevides*
Diretor de Parque: *Artur Couto*
Cronometragem: *Micaela Benevides*
Médico: *Dr. Jorge Faria (Nº M27034) | Contato: 919825264*
Equipa de Socorristas: *Bombeiros de Ponta Delgada e Ribeira Grande*

A competição é organizada de acordo com os Regulamentos do Campeonato de Motocross de São Miguel e Campeonato Nacional de Motocross, sempre que aplicável e o presente Regulamento que foi examinado e aprovado pela **FMP**.



4. INSCRIÇÕES

Efetuar a Inscrição:

Os pilotos ou representantes, devem fazê-la online em formulário próprio indicado pelo promotor (Rosinhas V. Clube) ou organização de cada evento.

Valores das Inscrições:

- Classes MX50, MX65 e MX85 => **10€**.
- Classes MX2 e MX1 => **10€**.
- Classes MINI QUADCROSS e QUADCROSS => **10€**.

Pagamento:

O pagamento da inscrição deverá ser efetuado em numerário no ato das verificações técnicas.

Fim das Inscrições:

As inscrições terminam na quarta-feira que antecede a prova.

Todos os pilotos que se inscrevam após a, estão sujeitos a uma penalização em 50% do valor da inscrição.

Caso o piloto faltar à prova para a qual se inscreva, deverá justificar a sua ausência para o email acima mencionado até ao final do dia de sexta-feira que antecede a prova, salvaguardando-se casos excepcionais e devidamente justificados até ao dia útil seguinte à prova. Se o mesmo não se justificar, a organização reserva-se no direito de reverter o valor da inscrição a favor da mesma.

5. VERIFICAÇÕES TÉCNICAS E DOCUMENTAIS

Serão feitas no dia da prova entre as 08:30h e as 9:30h.

É necessária a apresentação da Licença Desportiva para a época em vigor ou em falta, o Cartão de Cidadão, juntamente com a ficha de inscrição devidamente assinada pelo titular ou representante no caso dos menores de idade. O Cartão de Cidadão só será aceite se o piloto constar da lista de pilotos admitidos pela FMP.

A verificação da mota é obrigatória.

Cada piloto pode verificar apenas uma mota.

Controle Final

Imediatamente após o fim da última corrida de cada classe, os três primeiros motociclos de cada manga, devem ficar no Parque Fechado durante os 30 minutos seguintes à chegada do vencedor, em virtude de eventuais reclamações ou controle suplementar.

6. TREINOS

De acordo com o Anexo 3 do presente Regulamento.

NOTA: Os 5 (cinco) minutos após o fim da sessão de treinos, são para levar a efeito os treinos de partida, respeitando a orientação do juiz de partida.



7. BRIEFING COM OS PILOTOS

Antes do início da primeira sessão de treinos (09H45), junto à grelha de partida.

8. HORÁRIOS

De acordo com o Anexo 3 do presente Regulamento.

Estes horários poderão ser alterados com um espaço de tempo de 30 (trinta) minutos para menos ou para mais, consoante o estado climatérico e da luz solar na ocasião das corridas (horário de Inverno ou de Verão), bem como das Classes intervenientes no evento.

Atenção: as motos deverão estar na Pré Grelha 10 (dez) minutos antes de cada manga. Após a Pré Grelha se encontrar encerrado dar-se-á início à volta de reconhecimento antes da partida para a respetiva corrida (manga).

9. GASOLINA

Poderá ser obtida em três postos na E.R. 3-1ª a cerca de 3kms da pista.

10. SEGURO

A entidade organizadora contratou, um seguro de responsabilidade civil nos termos do Decreto-Lei n.º 291/2007, de 21 de agosto, com os capitais mínimos obrigatórios para o seguro das provas desportivas. Ficam excluídos das garantias deste contrato, os danos causados aos participantes e respetivas equipas de apoio, aos veículos por estes utilizados, bem como à entidade organizadora e pessoal ao seu serviço ou quaisquer seus colaboradores. A entidade organizadora declina qualquer responsabilidade por estragos ocasionais às motos, ao material e aos acessórios, sejam eles ocasionados por um acidente, fogo ou qualquer outra ocorrência.

11. RECLAMAÇÕES

Conforme o ponto 7 do Regulamento Geral de Motocross e Supercross.

A reclamação contra um participante, concorrente, ou motociclo deve ser apresentado por escrito ao Diretor da Corrida num prazo de 30 minutos, no mais tardar, contados a partir da publicação dos resultados provisórios.

Toda a reclamação ou apelo deve ser apresentada de acordo com o Regulamento Geral de Motocross e acompanhada da caução, **250€** se o protesto for sobre motos e de **120€** se sobre uma classificação, reembolsáveis se a reclamação ou apelo for julgado procedente.

Todo o concorrente tem o direito de recorrer das decisões do Júri sobre os protestos e reclamações, tendo para isso apresentar o recurso por escrito no Secretariado à FMP e dirigido à Direção da FMP, até 5 dias úteis após a publicação dos resultados oficiais.



12. PRÉMIOS

De acordo com o ponto 12 do Regulamento do Campeonato de Motocross de São Miguel.
É obrigatória a presença dos pilotos na cerimónia de entrega de prémios, sob pena de não receberem o troféu a que têm direito.

13. INTERPRETAÇÃO DESTE REGULAMENTO

A interpretação deste regulamento é da inteira responsabilidade do Júri da prova.

O Diretor de Prova

[Rafael Botelho]

Aprovado pela **FMP**





MAPA DO CIRCUITO

ANEXO 1

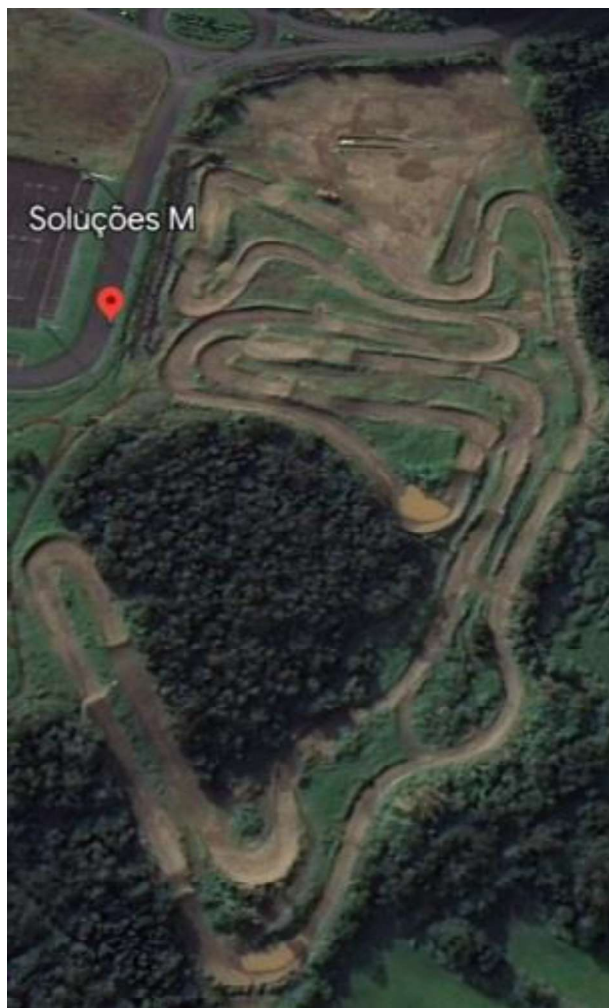



ACESSO

ANEXO 2

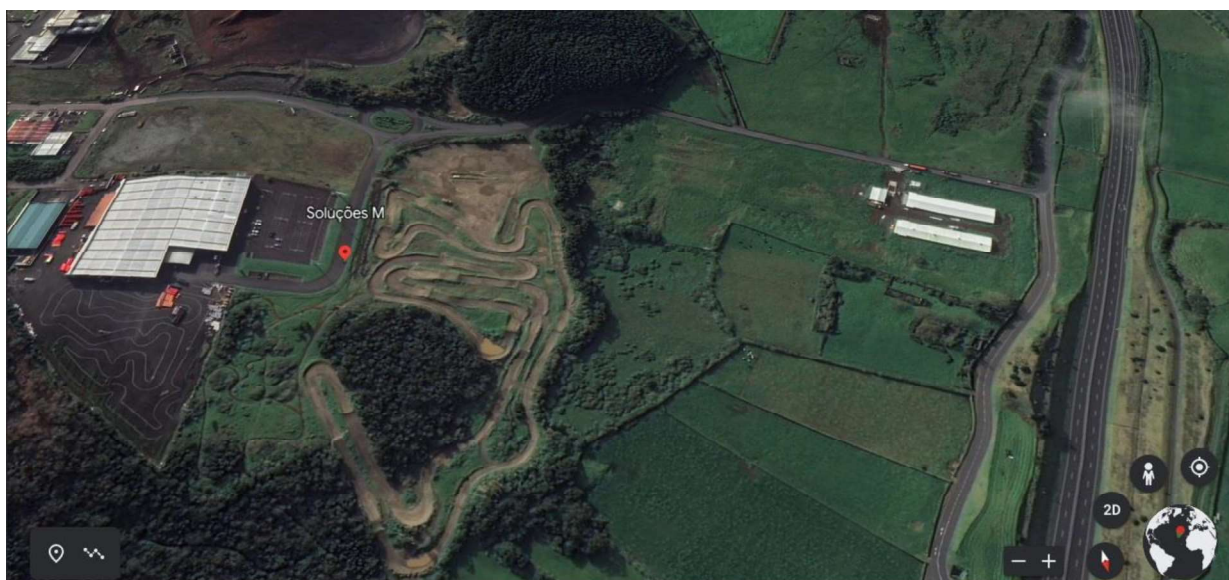

Coordenadas: 37.779583467907145, -25.56731659331349



HORÁRIO

ANEXO 3

CLASSE	ENCERRAMENTO PRÉ-PARQUE	INÍCIO	TERMO	DURAÇÃO
VERIFICAÇÕES TÉCNICAS				
DOMINGO	-	08:30	09:30	1:00
TREINOS LIVRES				
MINIQUADCROSS	-	10:00	10:15	15 Min.
QUADCROSS	-	10:20	10:40	20 Min.
MX85	-	10:45	11:00	15 Min.
MX65 e MX50	-	11:05	11:20	15 Min.
ELITE	-	11:25	11:55	30 Min.
PAUSA				
ALMOÇO	-	12:00	13:00	1:00
1ª MANGA				
MINIQUADCROSS	12:50	13:00	13:15	12 Min. + 2V
QUADCROSS	13:20	13:30	13:45	10 Min. + 2V
MX85	13:50	14:00	14:15	12 Min. + 2V
MX65 e MX50	14:20	14:30	14:45	12 Min. + 2V
ELITE	14:50	15:00	15:25	20 Min. + 2V
PEDICROSS		15:45		
2ª MANGA				
MINIQUADCROSS	15:50	16:00	16:15	12 Min. + 2V
QUADCROSS	16:20	16:30	16:45	10 Min. + 2V
MX85	16:50	17:00	17:15	12 Min. + 2V
MX65 e MX50	17:20	17:30	17:45	12 Min. + 2V
ELITE	17:50	18:00	18:25	20 Min. + 2V
ENTREGA DE PRÉMIOS				
TODAS AS CLASSES			19:00	19:30