



## **REGULAMENTO PARTICULAR**

**3ª PROVA**  
**Troféu Regional PitBikes-Mini MX**  
**(Raivo-Águeda)**  
**(29 Junho 2024)**

### **1. CIRCUITO**

**Localidade:** *Raivo-Águeda*  
**Pista:** *Pista Mini MX Raivo-Águeda*  
**Perímetro:** *+1km*  
**Largura Mínima:** *2,5mt*  
**Mapa do Circuito:** Anexo 1  
**Acesso:** Anexo 2

### **2. ORGANIZADOR**

**Nome:** *Associação Cultural Rec. Desp. Moradores do Raivo*  
**Morada:** *Rua Sr. Da serra*  
**Telefone:** *916820156 (Bruno-presidente)*  
**Email:** *associacaoraivo@gmail.com*

### **3. OFICIAIS**

**Delegado FMP:** *Ricardo Lopes*  
**Diretor de Prova:** *Carlos Macedo*  
**Comissário Técnico:** Bruno Duarte  
**Juiz de Partida:** Rafael Oliveira  
**Presidente do Júri:** Jorge Silva  
**2º Elemento do Júri:** José Silva  
**Secretário:** Octavio Azevedo  
**Diretor de Parque:** Bruno Duarte  
**Cronometragem:** *Ruido Atrevido-Clube Motorizado*  
**Médico:** Dr José Brenha/ Ines Nogueira (Nº 1) | Contato:  
**Equipa de Socorristas:** BV Águeda

A competição é organizada de acordo com os Regulamentos do Campeonato Regional PitBikes-Mini MX e Campeonato Nacional de Motocross, sempre que aplicável e o presente Regulamento que foi examinado e aprovado pela **FMP**.



## 4. INSCRIÇÕES

### Efetuar a Inscrição:

Os pilotos ou representantes, devem fazê-la online em formulário próprio indicado pelo promotor (PitShop/Pitbikeraces) ou organização de cada evento.

### Valores das Inscrições:

- Classes Minimota 50cc, até PitBikes 190cc => 20€.
- Classe Hobby => 50€.

### Pagamento:

O pagamento da inscrição deverá ser efetuado no próprio dia à organização do evento.

### Fim das Inscrições:

As inscrições terminam no dia da prova às 16:00h.

Todos os pilotos que se inscrevam após a hora indicada, estão sujeitos a uma penalização em 50% do valor da inscrição.

Caso o piloto faltar à prova para a qual se inscreva, deverá justificar a sua ausência para o email acima mencionado até ao final do dia de sexta-feira que antecede a prova, salvaguardando-se casos excepcionais e devidamente justificados até ao dia útil seguinte à prova. Se o mesmo não se justificar, a organização reserva-se no direito de reverter o valor da inscrição a favor da mesma.

## 5. VERIFICAÇÕES TÉCNICAS E DOCUMENTAIS

Serão feitas no dia da prova entre as **15:00h** e as **16:00h**.

É necessária a apresentação da Licença Desportiva para a época em vigor ou em falta, o Cartão de Cidadão, juntamente com a ficha de inscrição devidamente assinada pelo titular ou representante no caso dos menores de idade. O Cartão de Cidadão só será aceite se o piloto constar da lista de pilotos admitidos pela FMP.

A verificação da mota é obrigatória.

Cada piloto pode verificar apenas duas motas.

### Controle Final

Imediatamente após o fim da última corrida de cada classe, os três motociclos dos pilotos sorteados aleatoriamente de cada manga, devem ficar no Parque Fechado durante os 30 minutos seguintes à chegada do vencedor, em virtude de eventuais reclamações ou controle suplementar.

## 6. TREINOS

De acordo com o Anexo 3 do presente Regulamento.

**NOTA:** Os 5 (cinco) minutos após o fim da sessão de treinos, são para levar a efeito os treinos de partida, caso existam, respeitando a orientação do juiz de partida.

## 7. BRIEFING COM OS PILOTOS

Antes do início da primeira sessão de treinos (**16H15**), junto à grelha de partida.



## 8. HORÁRIOS

De acordo com o Anexo 3 do presente Regulamento.

Estes horários poderão ser alterados com um espaço de tempo de 30 (trinta) minutos para menos ou para mais, consoante o estado climatérico e da luz solar na ocasião das corridas (horário de Inverno ou de Verão), bem como das Classes intervenientes no evento.

**Atenção:** as motos deverão estar na Pré Grelha 5 (cinco) minutos antes de cada manga. Após a Pré Grelha se encontrar encerrado dar-se-á início à volta de reconhecimento antes da partida para a respetiva corrida (manga), sempre que o horário permita.

## 9. GASOLINA

Poderá ser obtida no posto de abastecimento de Catraia Assequins-Águeda.

## 10. SEGURO

A entidade organizadora contratou, um seguro de responsabilidade civil nos termos do Decreto-Lei n.º 291/2007, de 21 de agosto, com os capitais mínimos obrigatórios para o seguro das provas desportivas. Ficam excluídos das garantias deste contrato, os danos causados aos participantes e respetivas equipas de apoio, aos veículos por estes utilizados, bem como à entidade organizadora e pessoal ao seu serviço ou quaisquer seus colaboradores. A entidade organizadora declina qualquer responsabilidade por estragos ocasionais às motos, ao material e aos acessórios, sejam eles ocasionados por um acidente, fogo ou qualquer outra ocorrência.

## 11. RECLAMAÇÕES

Conforme o ponto 7 do Regulamento Geral de Motocross e Supercross.

A reclamação contra um participante, concorrente, ou motociclo deve ser apresentado por escrito ao Diretor da Corrida num prazo de 30 minutos, no mais tardar, contados a partir da publicação dos resultados provisórios.

Toda a reclamação ou apelo deve ser apresentada de acordo com o Regulamento Geral de Motocross e acompanhada da caução de **250€**, reembolsáveis se a reclamação ou apelo for julgado procedente.

Todo o concorrente tem o direito de recorrer das decisões do Júri sobre os protestos e reclamações, tendo para isso apresentar o recurso por escrito no Secretariado à FMP e dirigido à Direção da FMP, até 5 dias úteis após a publicação dos resultados oficiais.



## 12. PRÉMIOS

De acordo com o ponto 8 do Regulamento interno do promotor para o Troféu de Mini MX.

É obrigatória a presença dos pilotos na cerimónia de entrega de prémios, sob pena de não receberem o troféu a que têm direito.

## 13. INTERPRETAÇÃO DESTE REGULAMENTO

A interpretação deste regulamento é da inteira responsabilidade do Júri da prova.

O Diretor de Prova

Aprovado pela FMP

\_\_\_\_\_  
[nome]



**MAPA DO CIRCUITO**

**ANEXO 1**

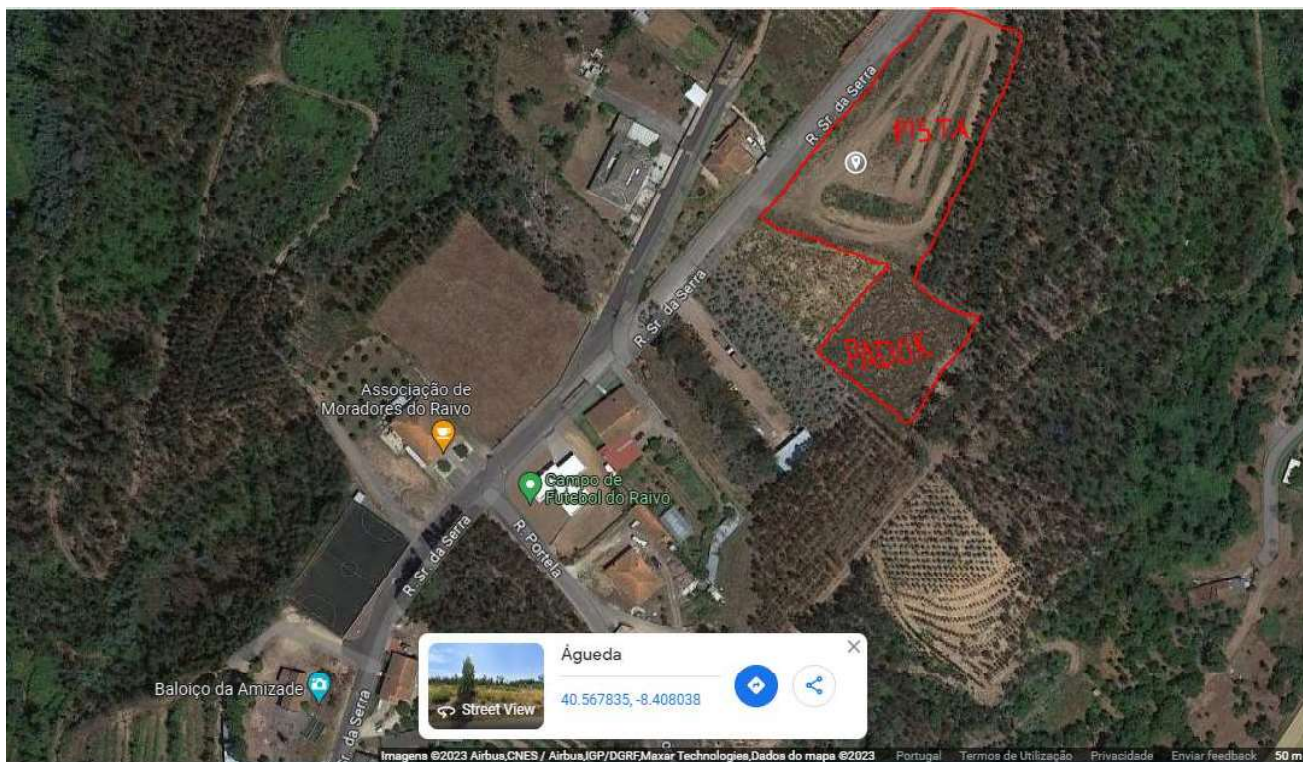

## ACESSO

## ANEXO 2

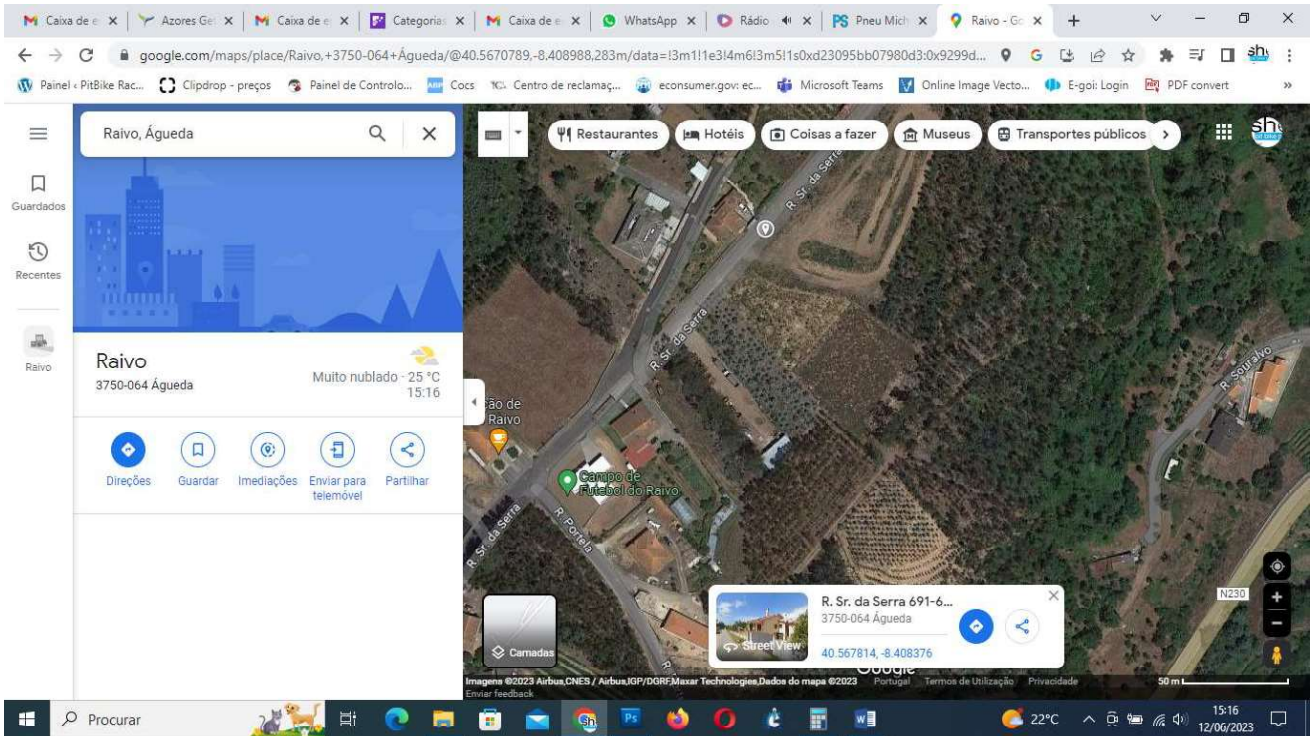

Coordenadas GPS:  
40.567814, -8.408376



## HORÁRIO

### ANEXO 3

CLASSE	ENCERRAMENTO PRÉ-PARQUE	INÍCIO	TERMO	DURAÇÃO
<b>VERIFICAÇÕES TÉCNICAS</b>				
SABADO	-	15:00	16:00	1:00
<b>TREINOS LIVRES</b>				
50 KIDS	-	18:00	18:10	10 Min.
PROMOÇÃO	-	18:15	18:25	10 Min.
140cc/FEMININO	-	18:30	18:40	10 Min.
OPEN/VETERANOS	-	18:45	18:55	10 Min.
<b>TREINOS CRONOMETRADOS</b>				
50 KIDS	-	19:00	19:15	10 Min.
PROMOÇÃO	-	19:20	19:30	10 Min.
140cc/FEMININO	-	19:35	19:45	10 Min.
OPEN/VETERANOS	-	19:50	20:00	10 Min.
<b>PAUSA</b>				
JANTAR	-	20:00	21:00	60 Min
<b>1ª MANGA</b>				
MINIMOTAS	21:05	21:10	21:20	10 Min. + 2V
PROMOÇÃO	21:25	21:30	21:40	10 Min. + 2V
140cc/FEMININO	21:45	21:50	22:00	10 Min. + 2V
OPEN/VETERANOS	22:05	22:10	22:20	10 Min. + 2V
<b>2ª MANGA</b>				
MINIMOTAS	22:25	22:30	22:40	10 Min. + 2V
PROMOÇÃO	22:45	22:50	23:00	10 Min. + 2V
140cc/FEMININO	23:05	23:10	23:20	10 Min. + 2V
OPEN/VETERANOS	23:25	23:30	23:40	10 Min. + 2V
<b>ENTREGA DE PRÊMIOS</b>				
TODAS AS CLASSES			00:30	01:00