

REGULAMENTO PARTICULAR

3ª PROVA

TROFÉU REGIONAL PENTACONTROL DE RESISTÊNCIAS

03 DE NOVEMBRO DE 2024

- **CIRCUITO**

Localidade: **VILA COVA Á COELHEIRA**

Pista: **ESTADIO DINIS DE CARVALHO**

Perímetro: **7.000 METROS**

Largura Mínima: **6 a 8 METROS**

Mapa do Circuito: Anexo 1

Acesso: Anexo 2

- **ORGANIZADOR**

Nome: SPORT CLUBE VILACOVENSE

Morada: Avenida Dão Afonso Henriques, 416 Código Postal:3650-120

Telefone: 937594702 ADRIANO PAIVA /933365475 JOÃO GUERRA

Email: bispo-paulo@hotmail.com

- **OFICIAIS**

Delegado FMP:NUNO MONTEIRO

Diretor de Prova: **ANTÓNIO MONTEIRO**

Comissário Técnico: a DESIGNAR

Juiz de Partida: **RICARDO LOPES**

Juiz de Meta: **RICARDO LOPES**

Secretário: JOÃO GUERRA

Diretor de Parque: **CARLOS MANUEL**

COMISSÁRIO DE PISTA: CARLOS MANUEL

Cronometragem: **PENTACONTTROL**

Médico: (Nº) | Contato: A DESIGNAR

Equipa de Socorristas: BOMBEIROS VOLUNTARIOS DE VILA NOVA DE PAIVA

A competição é organizada de acordo com os Regulamentos do Campeonato Regional **PentaControl - Resistencias** e Campeonato Nacional de Motocross, sempre que aplicável e o presente Regulamento que foi examinado e aprovado pela **FMP**.

- **INSCRIÇÕES**

Efetuar a Inscrição:

Os pilotos ou representantes, devem fazê-la online em formulário próprio indicado pela organização de cada evento.

Valores das Inscrições:

- pilotos federados=» 25€
- pilotos hobby =» 50€

Pagamento:

As inscrições e pagamentos facultativos para antecipação. Ou no dia de prova.

• **VERIFICAÇÕES TÉCNICAS E DOCUMENTAIS**

Serão feitas no dia que antecede a prova entre as e no dia da prova entre as **09:30** e as **10:30h**.

É necessária a apresentação da Licença Desportiva para a época em vigor ou em falta, o Cartão de Cidadão, juntamente com a ficha de inscrição devidamente assinada pelo titular ou representante no caso dos menores de idade. O Cartão de Cidadão só será aceite se o piloto constar da lista de pilotos admitidos pela FMP.

A verificação da mota é obrigatória.

Cada piloto pode verificar apenas uma mota.

Controle Final

Imediatamente após o fim da última corrida de cada classe, os três primeiros motociclos de cada manga, devem ficar no Parque Fechado durante os 30 minutos seguintes à chegada do vencedor, em virtude de eventuais reclamações ou controle suplementar.

• **TREINOS**

De acordo com o Anexo 3 do presente Regulamento.

• **BRIEFING COM OS PILOTOS**

Antes do início da primeira sessão de treinos (**10H40**), junto à grelha de partida.

• **HORÁRIOS**

De acordo com o Anexo 3 do presente Regulamento.

Estes horários poderão ser alterados com um espaço de tempo de 30 (trinta) minutos para menos ou para mais, consoante o estado climatérico e da luz solar na ocasião das corridas (horário de Inverno ou de Verão), bem como das Classes intervenientes no evento.

Atenção: as motos deverão estar na Pré Grelha 10 (dez) minutos antes de cada manga.

• **GASOLINA**

Poderá ser obtida no posto de abastecimento da **8 KM**.

- **SEGURO**

A entidade organizadora contratou, um seguro de responsabilidade civil nos termos do Decreto-Lei n.º 291/2007, de 21 de agosto, com os capitais mínimos obrigatórios para o seguro das provas desportivas. Ficam excluídos das garantias deste contrato, os danos causados aos participantes e respetivas equipas de apoio, aos veículos por estes utilizados, bem como à entidade organizadora e pessoal ao seu serviço ou quaisquer seus colaboradores. A entidade organizadora declina qualquer responsabilidade por estragos ocasionais às motos, ao material e aos acessórios, sejam eles ocasionados por um acidente, fogo ou qualquer outra ocorrência.

- **RECLAMAÇÕES**

Conforme o ponto 7 do Regulamento Geral de Motocross e Supercross.

A reclamação contra um participante, concorrente, ou motociclo deve ser apresentado por escrito ao Diretor da Corrida num prazo de 30 minutos, no mais tardar, contados a partir da publicação dos resultados provisórios.

Toda a reclamação ou apelo deve ser apresentada de acordo com o Regulamento Geral de Motocross e acompanhada da caução, **250€** se o protesto for sobre motos e de **250€** se sobre uma classificação, reembolsáveis se a reclamação ou apelo for julgado procedente.

Todo o concorrente tem o direito de recorrer das decisões do Júri sobre os protestos e reclamações, tendo para isso apresentar o recurso por escrito no Secretariado à FMP e dirigido à Direção da FMP, até 5 dias úteis após a publicação dos resultados oficiais.

- **PRÉMIOS**

De acordo com o ponto 12 do Regulamento do Campeonato **Regional PentaControl - Resistências**

É obrigatória a presença dos pilotos na cerimónia de entrega de prémios, sob pena de não receberem o troféu a que têm direito.

- **INTERPRETAÇÃO DESTE REGULAMENTO**

A interpretação deste regulamento é da inteira responsabilidade do Júri da prova.



Aprovado pela FMP

O Diretor de Prova

António Monteiro

[nome]

MAPA DO CIRCUITO

ANEXO 1

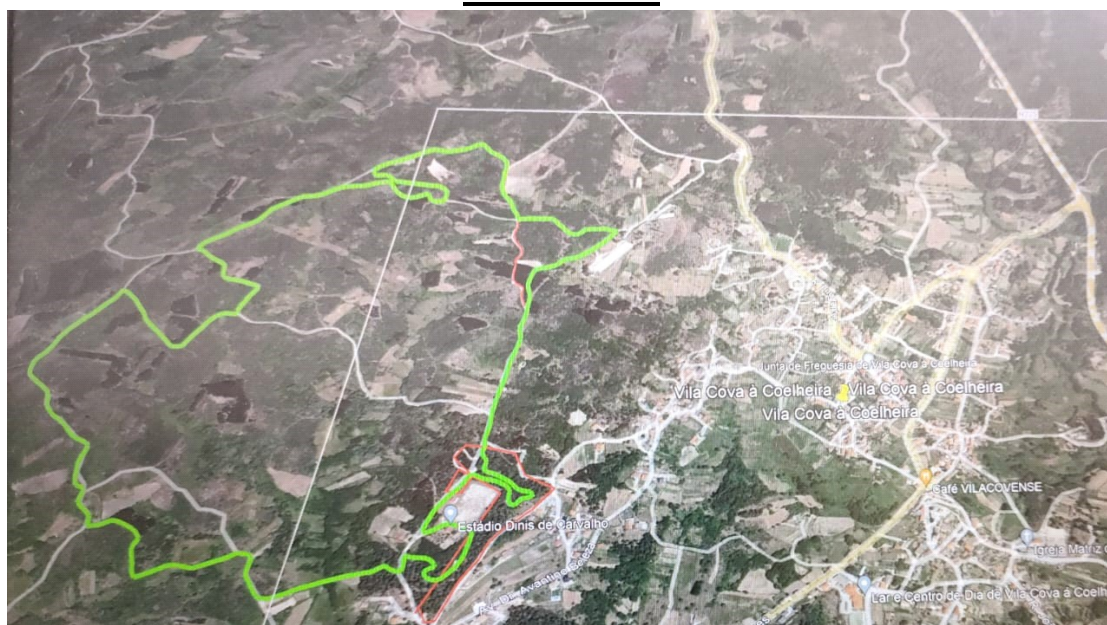

ACESSO

ANEXO 2

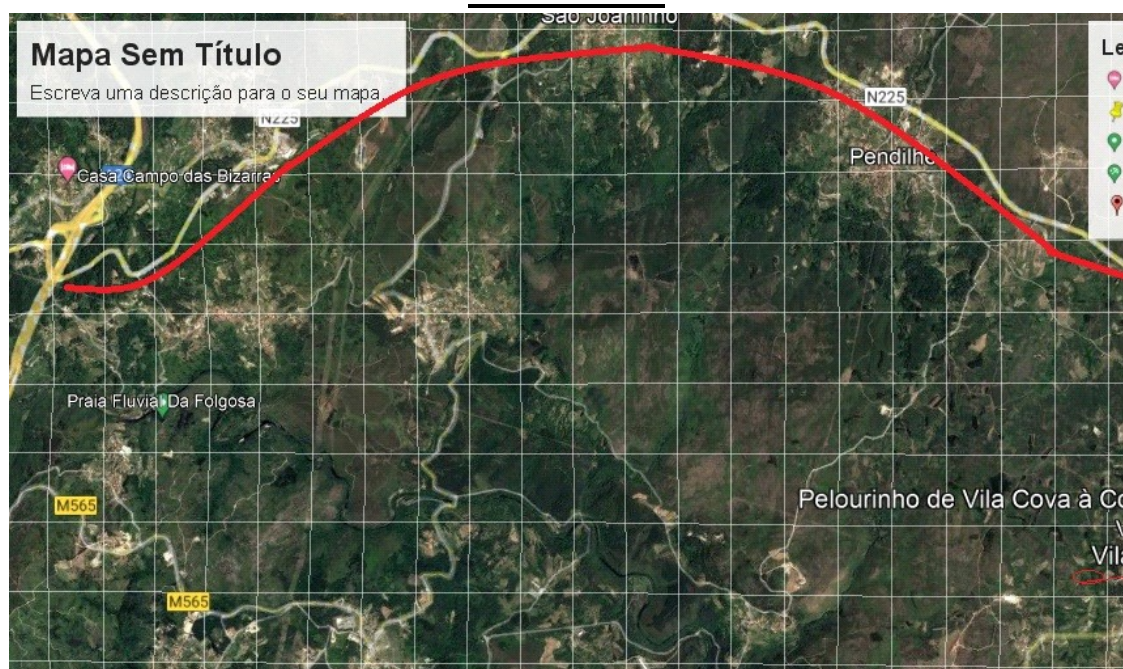

SAIDA A24 EM CASTRO DÁIRE ou ESTRADA DE VILA NOVA PAIVA » VILA COVA á COELHEIRA

Coordenadas: 40º 52' 36. 60'' N 7º 48' 46. 68'' O

HORÁRIO

ANEXO 3

		CLASSE	ENCERRAMENTO PRÉ-PARQUE	INÍCIO	TERMO	DURAÇÃO				
		VERIFICAÇÕES TÉCNICAS								
			-							
		DOMINGO	-	09:30	10:30	1:30				
		TREINOS LIVRES/CRONOMETRADOS								
		MOTOS	-	10:45	11:30	45 Min.				
		QUADS	-	11:45	12:30	45 Min.				
		PAUSA PARA	ALMOÇO							
		MANGAS DE CORRIDA								
		MOTOS	-	13:30	15:00	1.30 Min.				
		QUADS	-	15:20	16:35	1.15 Min.				

