



REGULAMENTO PARTICULAR

1ª PROVA Trofeu Norte 2025 **TROFEU REGIONAL DE MOTOCROSS + MXCN 85 C.C**

MX/QX PROVA PROVA JOVIM – GONDOMAR – 6 ABRIL
(Mx OPEN + Qx Geral + MX Campeonato Nacional 85 c.c)

1. CIRCUITO

Localidade: *Jovim*
Pista: **■** Crosodromo Jovim
Perímetro: **■** 1.400 mt
Largura Mínima: **■** 7 mt
Mapa do Circuito: a enviar oportunamente
Acesso: Anexo 2

2. ORGANIZADOR

Nome: ADMG – Associação Desportos Motorizados Gondomar
Morada: Rua S. Martinho, 249
Telefone: 22 454 18 96
Email: admgondomar@gmail.com ou teammotojovinense@gmail.com

3. OFICIAIS

Delegado FMP: **■** *a definir*
Diretor de Prova: **■** *Jose Carvalho*
Comissário Técnico: **■** *João Pinto*
Juiz de Partida: **■** *Nuno Freitas*
Presidente do Júri: Rui Ferreira **■**
2º Elemento do Júri: **■** *João Pinto*
Secretário: **■** *Henrique Sousa*
Diretor de Parque: **■** *Agostinho Sousa*
Cronometragem: **■** *TROFEU NORTE*
Médico: Paramedico Gabriel Campos
Equipa de Socorristas: TEA Ambulancias

A competição é organizada de acordo com os Regulamentos do Campeonato Regional **■** e Campeonato Nacional de Motocross, sempre que aplicável e o presente Regulamento que foi examinado e aprovado pela FMP.



4. INSCRIÇÕES

Efetuar a Inscrição:

Os pilotos ou representantes, devem fazê-la online em formulário próprio indicado pelo promotor TROFEU NORTE ou organização de cada evento.

Os pilotos do Campeonato Nacional 85cc devem fazer a sua inscrição através do Sportity CNMX ou site da FMP.

Valores das Inscrições:

- Classes FEDERADOS = MX OPEN 25€ (ELITE / PROM. FEDERADOS) + QX - 25€ (Hobby QX 70€)
- CNMX 85cc - 25€

Pagamento:

O pagamento da inscrição deverá ser efetuado no ato das verificações técnicas e documentais ao Promotor (Trofeu Norte).

O pagamento da inscrição CNMX 85cc deverá ser efetuado para a conta associada: Associação de Quad's e Motocross do Norte do Banco Santander, com o seguinte IBAN: PT50 0018 0003 1982 0380 0205 6

A transação ou foto do comprovativo da transferência deve ser anexada no formulário de inscrição ou enviada para o seguinte email: JOAOZPINTO@GMAIL.COM <joazpinto@gmail.com>

Fim das Inscrições:

As inscrições online do CRMX terminam na Quinta -Feira que antecede a prova.

Todos os pilotos que se inscrevam só no dia nas verificações técnicas, estão sujeitos a demora, primeiro estão na ordem as inscrições online como prioridade.

As inscrições online para o CNMX 85cc, terminam na Segunda-feira que antecede a prova pelas 23:59H.

Todos os pilotos que se inscrevam após a data-limite, o processo será da seguinte forma:

De terça-feira até sexta-feira a multa será 30 euros, para todas as classes.

Inscrição no dia de prova a multa será de 50 euros para todas as classes, a organização tem o direito de não aceitar a inscrição.

A organização não é obrigada a entregar lembranças as classes de iniciação, se a inscrição for feita fora do prazo regulamentar.

Obrigatório a organização disponibilizar a lista de inscritos até as 23:59H de quarta-feira.

Caso o piloto faltar à prova para a qual se inscreva, deverá justificar a sua ausência para o email acima mencionado até ao final do dia de sexta-feira que antecede a prova, salvaguardando-se casos excecionais e devidamente justificados até ao dia útil seguinte à prova. Se o mesmo não se justificar, a organização reserva-se no direito de reverter o valor da inscrição a favor da mesma.

5. VERIFICAÇÕES TÉCNICAS E DOCUMENTAIS

Serão feitas no dia da prova entre as 08:00h e as 10:00h.

É necessária a apresentação da Licença Desportiva para a época em vigor ou em falta, o Cartão de Cidadão, juntamente com a ficha de inscrição devidamente assinada pelo titular ou representante no caso dos menores de idade. O Cartão de Cidadão só será aceite se o piloto constar da lista de pilotos admitidos pela FMP.

A verificação da mota é obrigatória.

Cada piloto pode verificar apenas uma mota.

CNMX 85cc pode Verificar 2 Motos.

Briefing Presencial



Controle Final

Imediatamente após o fim da última corrida de cada classe, os três primeiros motociclos de cada manga, devem ficar no Parque Fechado durante os 30 minutos seguintes à chegada do vencedor, em virtude de eventuais reclamações ou controle suplementar.

6. TREINOS

De acordo com o Anexo 3 do presente Regulamento.

NOTA: Os 5 (cinco) minutos após o fim da sessão de treinos, são para levar a efeito os treinos de partida, respeitando a orientação do juiz de partida.

7. BRIEFING COM OS PILIOTOS

Antes do início da primeira sessão de treinos (**10H10**), junto à grelha de partida.

8. HORÁRIOS

De acordo com o Anexo 3 do presente Regulamento.

Estes horários poderão ser alterados com um espaço de tempo de 30 (trinta) minutos para menos ou para mais, consoante o estado climatérico e da luz solar na ocasião das corridas (horário de Inverno ou de Verão), bem como das Classes intervenientes no evento.

Atenção: as motos deverão estar na Pré Grelha 10 (dez) minutos antes de cada manga. Após a Pré Grelha se encontrar encerrado dar-se-á início à volta de reconhecimento antes da partida para a respetiva corrida (manga).

9. GASOLINA

Poderá ser obtida no posto de abastecimento ... Posto Combustíveis Q8 - Jovim Gondomar a 1 km da pista.

10. SEGURO

A entidade organizadora contratou, um seguro de responsabilidade civil nos termos do Decreto-Lei n.º 291/2007, de 21 de agosto, com os capitais mínimos obrigatórios para o seguro das provas desportivas. Ficam excluídos das garantias deste contrato, os danos causados aos participantes e respetivas equipas de apoio, aos veículos por estes utilizados, bem como à entidade organizadora e pessoal ao seu serviço ou quaisquer seus colaboradores. A entidade organizadora declina qualquer responsabilidade por estragos ocasionais às motos, ao material e aos acessórios, sejam eles ocasionados por um acidente, fogo ou qualquer outra ocorrência.

11. RECLAMAÇÕES



Conforme o ponto 7 do Regulamento Geral de Motocross e Supercross.

A reclamação contra um participante, concorrente, ou motociclo deve ser apresentado por escrito ao Diretor da Corrida num prazo de 30 minutos, no mais tardar, contados a partir da publicação dos resultados provisórios.

Toda a reclamação ou apelo deve ser apresentada de acordo com o Regulamento Geral de Motocross e acompanhada da caução, **300€** se o protesto for sobre motos e de **300€** se sobre uma classificação, reembolsáveis se a reclamação ou apelo for julgado procedente.

Todo o concorrente tem o direito de recorrer das decisões do Júri sobre os protestos e reclamações, tendo para isso apresentar o recurso por escrito no Secretariado à FMP e dirigido à Direção da FMP, até 5 dias úteis após a publicação dos resultados oficiais.

12. PRÉMIOS

De acordo com o ponto 12 do Regulamento do Campeonato

É obrigatória a presença dos pilotos na cerimónia de entrega de prémios, sob pena de não receberem o troféu a que têm direito.

13. INTERPRETAÇÃO DESTE REGULAMENTO

A interpretação deste regulamento é da inteira responsabilidade do Júri da prova.

O Diretor de Prova

José Carlos Carvalho

[nome)

Aprovado pela FMP





MAPA DO CIRCUITO

ANEXO 1

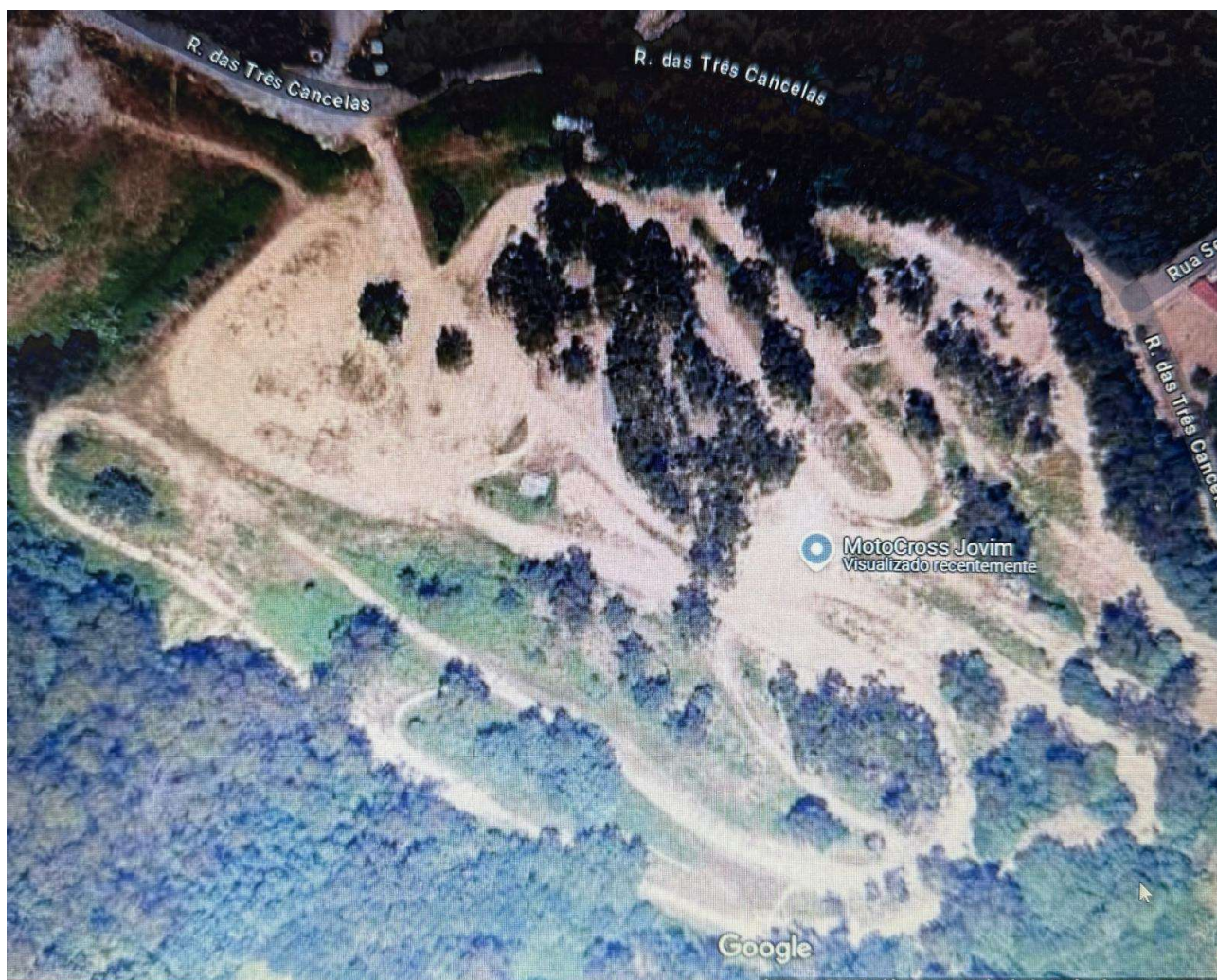



ACESSO pista JOVIM GONDOMAR

ANEXO 2

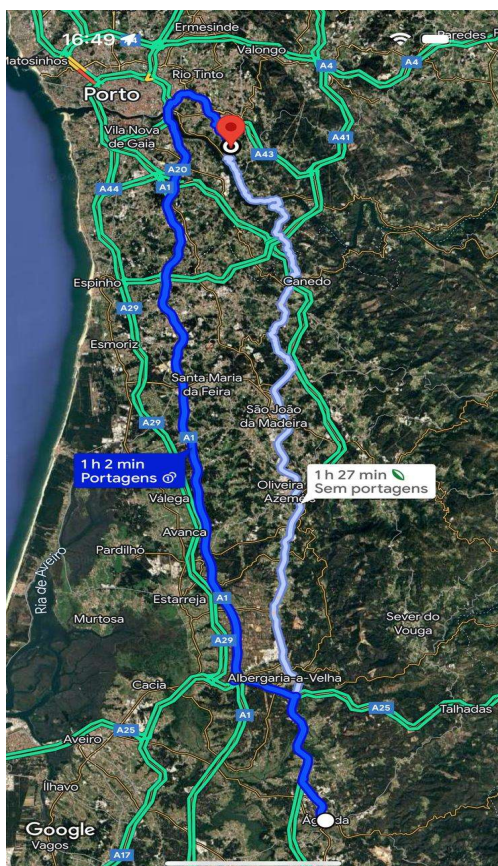

Coordenadas: 41.115574, -8.525867



HORÁRIO

CLASSE	ENCERRAMENTO PRÉ-GRELHA	INÍCIO	TERMO	DURAÇÃO
VERIFICAÇÕES TÉCNICAS				
DOMINGO	-	08.00	10.00h	2H00
BREIFING		10:10		
TREINOS LIVRES				
CNMX 85cc	-	10:30	10:45	15 Min.
TREINO LIVRE+CRONO				
QX GERAL		10:50	11:10	20 Min.
MX OPEN	-	11:15	11:35	20 Min.
CNMX 85cc	-	11:40	12:05	15+5Min. Arranques
PAUSA				
ALMOÇO	-	12:10	13:40	1:30H
1ª MANGA				
CNMX 85cc	13:50	14:00	14:25	20 Min. + 2V
MX OPEN	14:30	14:40	15:00	15 Min. + 2V
QX GERAL	15:10	15:20	15:40	15 Min. + 2V
2ª MANGA				
CNMX 85cc	16:20	16.30	16:55	20 Min.+2V
MX OPEN	16:55	17:05	17:25	15 Min.+2V
QX GERAL	17:25	17:35	18.00	15 Min.+2V
ENTREGA DE PRÉMIOS				
TODAS AS CLASSES			18:20	

HORARIO B



CLASSE	ENCERRAMENTO PRÉ-GRELHA	INÍCIO	TERMO	DURAÇÃO
VERIFICAÇÕES TÉCNICAS				
DOMINGO	-	08.00	10.00h	2H00
BREIFING		10:10		
TREINOS LIVRES				
CNMX 85cc	-	10:30	10:45	15 Min.
TREINO LIVRE+CRONO				
QX GERAL		10:50	11:10	20 Min.
MXOPEN GRUPO 1	-	11:15	11:35	20 Min.
MXOPEN GRUPO 2	-	11:40	12:00	20 Min.
CNMX 85cc	-	12:05	12:30	15+5Min. Arranques
PAUSA				
ALMOÇO	-	12:40	13:40	1:00
1ª MANGA				
CNMX 85cc	13:50	14:00	14:25	20 Min. + 2V
MX OPEN	14:30	14:40	15:00	15 Min. + 2V
QX GERAL	15:10	15:20	15:40	15 Min. + 2V
2ª MANGA				
CNMX 85cc	16:20	16.30	16:55	20 Min.+2V
MX OPEN	16:55	17:05	17:25	15 Min.+2V
QX GERAL	17:25	17:35	18.00	15 Min.+2V
ENTREGA DE PRÉMIOS				
TODAS AS CLASSES			18:20	