



REGULAMENTO PARTICULAR

4ª PROVA

CAMPEONATO REGIONAL DE MOTOCROSS

Campeonato Regional Centro Sul MX Ribatejo/Liqui Moly 2025

14/06/2026

1. CIRCUITO

Localidade: Aveiras de Baixo, Azambuja

Pista: Complexo Municipal Vale da Rosa

Perímetro: 1700 metros

Largura Mínima: 5 metros

Mapa do Circuito: Anexo 1

Acesso: Anexo 2

2. ORGANIZADOR

Nome: Associação de Desporto Motorizado e Lazer MXGL Ribatejo

Morada: Travessa Francisco José Gomes nr29, 2125-048 Glória do Ribatejo

Telefone: 917 061 733

Email: mxribatejo@sapo.pt

3. OFICIAIS

Delegado FMP: Miguel Patarrão

Diretor de Prova: Pedro Barros

Comissário Técnico: Nelson Barros

Juiz de Partida: Manuel Modesto

Presidente do Júri: --

2º Elemento do Júri: --

Secretário: Vera Barros

Diretor de Parque: --

Cronometragem: MotosVR Cronometragem

Médico: a cargo de ASSBSI-Emergency (Nº _) | Contato: _

Equipa de Socorristas: ASSBSI-Emergency

A competição é organizada de acordo com os Regulamentos do Campeonato Regional Centro Sul MX Ribatejo/Liqui Moly 2026 e Campeonato Nacional de Motocross, sempre que aplicável e o presente Regulamento que foi examinado e aprovado pela **FMP**.



4. INSCRIÇÕES

Efetuar a Inscrição:

Os pilotos ou representantes, devem fazê-la online ou no próprio dia em formulário próprio indicado pelo promotor do evento.

Classes:

MX 1, MX E, MX Pro, MX veteranos, MX 2, MX 2 Júnior, Regional MX 65, Regional MX 85, Nacional MX 50

5. VERIFICAÇÕES TÉCNICAS E DOCUMENTAIS

Serão feitas no dia que antecede a prova entre as 17:00h e as 20:00h, e no dia da prova entre as 07:00h e as 07:45h.

A verificação da moto é obrigatória.

Cada piloto pode verificar apenas uma moto.

6. TREINOS

De acordo com o Anexo 3 do presente Regulamento.

7. BRIEFING COM OS PILOTOS

Depois da sessão de treinos (09:50), junto à grelha de partida.

8. HORÁRIOS

De acordo com o Anexo 3 do presente Regulamento.

Estes horários poderão ser alterados com um espaço de tempo de 30 (trinta) minutos para menos ou para mais, consoante o estado climatérico e da luz solar na ocasião das corridas (horário de Inverno ou de Verão), bem como das Classes intervenientes no evento.

Atenção: as motos deverão estar na Pré Grelha 10 (dez) minutos antes de cada manga. Após a Pré Grelha se encontrar encerrado dar-se-á início à volta de reconhecimento antes da partida para a respetiva corrida (manga).

9. GASOLINA

Poderá ser obtida nos postos de abastecimento de Azambuja.

10. SEGURO

A entidade organizadora contratou, um seguro de responsabilidade civil nos termos do Decreto-Lei n.º 291/2007, de 21 de agosto, com os capitais mínimos obrigatórios para o seguro das provas desportivas. Ficam excluídos das garantias deste contrato, os danos causados aos participantes e respetivas equipas de apoio, aos veículos por estes utilizados, bem como à entidade organizadora e pessoal ao seu serviço ou quaisquer seus colaboradores. A entidade organizadora declina qualquer responsabilidade por estragos ocasionais às motos, ao material e aos acessórios, sejam eles ocasionados por um acidente, fogo ou qualquer outra ocorrência.



11. RECLAMAÇÕES

Conforme o ponto 5.29 do Regulamento Geral de Motocross e Supercross.

A reclamação contra um participante, concorrente, ou motociclo deve ser apresentado por escrito ao Diretor da Corrida num prazo de 30 minutos, no mais tardar, contados a partir da publicação dos resultados provisórios.

Toda a reclamação ou apelo deve ser apresentada de acordo com o Regulamento Geral de Motocross e acompanhada da caução, **300€** se o protesto for sobre motos e de **120€** se sobre uma classificação, reembolsáveis se a reclamação ou apelo for julgado procedente.

Todo o concorrente tem o direito de recorrer das decisões do Júri sobre os protestos e reclamações, tendo para isso apresentar o recurso por escrito no Secretariado à FMP e dirigido à Direção da FMP, até 5 dias úteis após a publicação dos resultados oficiais.

12. PRÉMIOS

De acordo com o ponto 12 do Regulamento do Campeonato Regional Centro Sul MX Ribatejo/Liqui Moly 2026.

É obrigatória a presença dos pilotos na cerimónia de entrega de prémios, sob pena de não receberem o troféu a que têm direito.

13. INTERPRETAÇÃO DESTE REGULAMENTO

A interpretação deste regulamento é da inteira responsabilidade do Júri da prova.

O Diretor de Prova

[nome]

Aprovado pela **FMP**



MAPA DO CIRCUITO

ANEXO 1

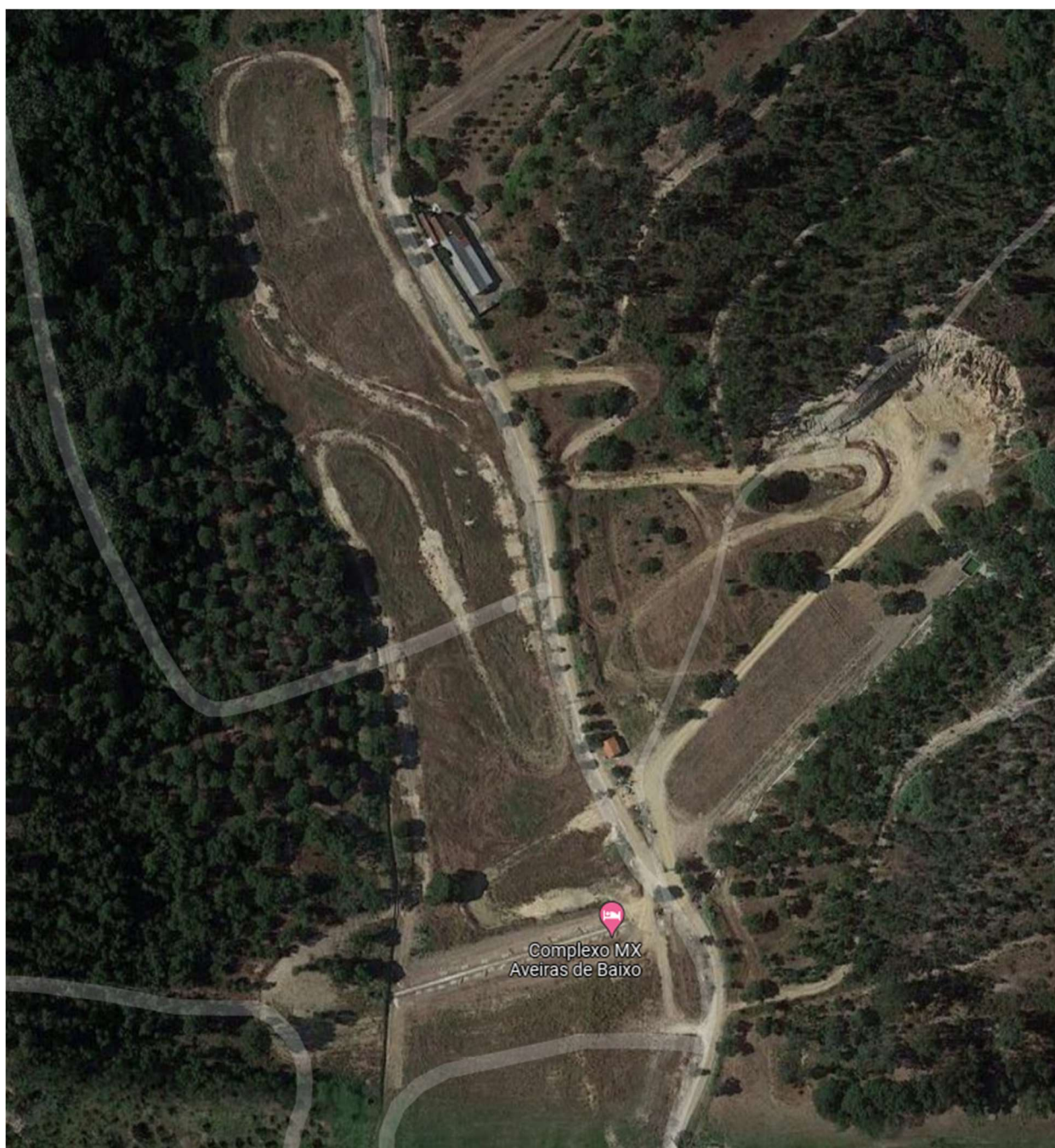

ACESSO

ANEXO 2

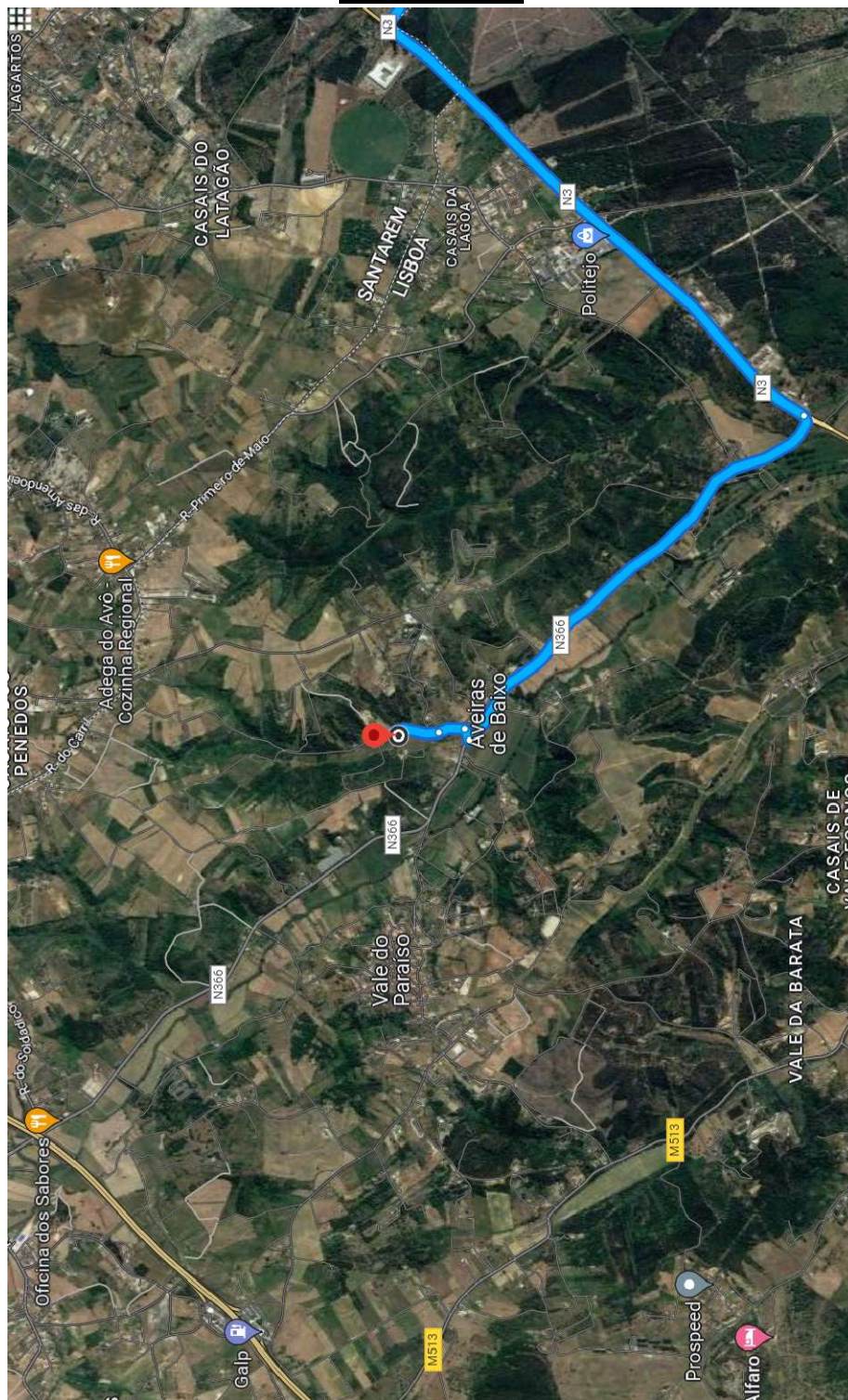

Coordenadas: 39.115107 , -8.870740



Horário Provisório

ANEXO 3

Sábado:

17h00 às 20h00: Verificações Técnicas e documentais

Domingo:

07h00 às 08h00: Verificações Técnicas e documentais

TREINOS

08h30: Treinos Livres e Cronometrados MX85 (20m)

08h55: Treinos Livres MX50 (10m)

09h10: Treinos Livres e Cronometrados MX65 (15m)

09h30: Treinos Livres e Cronometrados MX2 / MX250 Jr / MX125 Jr (25m)

10h00: Treinos Livres e Cronometrados MX1 / MX E / MX Pró / MX Veteranos (25m)

10h30: Treinos Cronometrados MX50 (10m)

MANGAS

10h40: Fecho da pré grelha e volta de reconhecimento MX 85cc

10h50: 1ª Manga MX85 (20min+2 voltas)

11:20: Fecho da pré grelha e volta de reconhecimento MX 65cc

11h30: 1ª Manga MX65 (12 min+2 voltas)

11h50: Fecho da pré grelha e volta de reconhecimento MX 50cc

12h00: 1ª Manga MX50 (10min+2 voltas)

Almoço : 12h15 / 13h15

13h20: Fecho da Pré-grelha e volta de reconhecimento MX2 / MX250 Jr / MX125 Jr

13h30: 1ª Manga de MX2 / MX250 Jr / MX125 Jr (20 min+2 voltas)

14h00: Fecho da Pré-grelha e volta de reconhecimento MX1 / MX Pró / MX Veteranos

14h10: 1ª Manga MX1 / MX E / MX Pró / MX Veteranos (20 min+2 voltas)

14h40: Fecho da Pré-grelha e volta de reconhecimento 85cc

14h50: 2 Manga MX85 (20m+2 voltas)

15h20: Fecho da Pré-grelha e volta de reconhecimento 65cc

15h30: 2 Manga MX65 (12m+2 voltas)

15h50: Fecho da pré grelha e volta de reconhecimento MX 50cc

16h00: 2ª Manga MX50 (10min+2 voltas)

TRATAMENTO E REGA DE PISTA

16h40: Fecho da Pré-grelha e volta de reconhecimento MX2 / MX250 Jr / MX125 Jr

16h50: 1ª Manga de MX2 / MX250 Jr / MX125 Jr (20 min+2 voltas)

17h20: Fecho da Pré-grelha e volta de reconhecimento MX1 / MX Pró / MX Veteranos

17h30: 2ª Manga MX1 / MX E / MX Pró / MX Veteranos (20 min+2 voltas)

18h15: Cerimónia de Pódio e entrega de Prémios